# MAGE Metalldachzubehör Produktpool 50/60/120


| | | |
|---|---|---|
| MAGE GraFi® | First/Grat | 10 |
| MAGE Flex | Anschluss | 20 |
| MAGE AirTex® | Dach- & Fassadenbahnen/ Dampfbremsen | 30 |
| MAGE AirTack | Kleben/Dichten | 40 |
| MAGE Step | Metalldachzubehör | 50 |
| MAGE Snow | Metalldachzubehör | 60 |
| MAGE TraufTec | Traufe | 70 |
| MAGE Fix | Befestigung | 80 |
| MAGE KehlTec | Kehle | 90 |
| MAGE VentTop | Sanitär/Solar | 100 |
| MAGE Flat | Flachdach | 110 |
| MAGE Add | Metalldachzubehör | 120 |
| MAGE FaçaTec | Fassade | 130 |



MAGE® ROOF & BUILDING COMPONENTS GMBH

www.mage-roof.com

Ausgabe 1-05/2023

# ÜBERSICHT

## MAGE Metalldachzubehör MAGE Snow


**Schneefangsysteme**

| | |
|---|---|
| für Stehfalz- und Winkelfalzdächer | Seite 2-4 |
| für Trapez- und Leistendächer | Seite 5 |
| für industriell gefertigte Profilbahnen | Seite 6 |
| für RIB-ROOF Systeme | Seite 7 |
| Schneefangrohre und Zubehör | Seite 8 |
| Sonderanfertigungen | Seite 9 |


## MAGE Metalldachzubehör MAGE Step


**Trittstufen, Laufroste und Zubehör**

| | |
|---|---|
| Trittstufenhalter für Stehfalzdächer und Rundkopfprofile | Seite 10 |
| Sonderanfertigungen | Seite 11 |
| Gitterroste und Blechprofilroste | Seite 12 |
| Einzelanschlagpunkte | Seite 13 |


## MAGE Metalldachzubehör MAGE Add


**Solarhalter**

| | |
|---|---|
| für Stehfalzdächer | Seite 14 |
| für Rundkopfprofile, RIB-ROOF und weitere | Seite 15 |

**Haftenprogramm**

| | |
|---|---|
| Edelstahl V2A Fest- und Schiebehaften | Seite 16 |
| Edelstahl V2A Fest- und Schiebehaften mit vertieften Löchern | Seite 17 |
| Sonderhaften | Seite 18-19 |


## MAGE ergänzendes Zubehör


| | |
|---|---|
| MAGE AirTex® Wirrgelege | Seite 20 |
| MAGE AirTex® TL 5 DSK | Seite 20 |
| MAGE AirTack UV Extra | Seite 20 |
| MAGE PMJ Schraubenzubehör | Seite 20 |
| MAGE FaçaTec Fassadenzubehör | Seite 20 |


Unsere Schneefanglaschen und Haften werden entsprechend den Vorgaben aus den Fachregeln des ZVSHK für das deutsche Klempnerhandwerk hergestellt.
Die gleichbleibende Qualität unserer Produkte wird vom TÜV Süd regelmäßig geprüft.

# FÜR IHRE NOTIZEN:

# MAGE METALLDACHZUBEHÖR

## Aluminium Schneefangsystem für Stehfalz-Dacheindeckungen

### MAGE Snow Schneefanglaschen aus Aluminium

Zum Anklemmen an den Stehfalz, für Schneefangrohre bis Ø ca. 33 mm.
Mit Schrauben M12 x 30 mm und Muttern M12.
Stk. = 2 Laschenteile, Schrauben u. Muttern

| PG-6060 | Abmessung, Ausführung | | VE |
|---|---|---|---|
| **Artikel-Nr.** | | | |
| 378500000001 | **Aluminium** | verzinkte Schrauben und Muttern | 10 Stück |
| 378500000002 | **Aluminium** | Edelstahl Schrauben (A2 und Muttern (**A4**) | 10 Stück |

### MAGE Snow Doppelrohr-Schneefanglaschen aus Aluminium

Zum Anklemmen an den Stehfalz, für Schneefangrohre bis Ø ca. 33 mm.
Mit Schrauben M12 x 30 mm und Muttern M12.
Stk. = 2 Laschenteile, Schrauben u. Muttern

| PG-6060 | Abmessung, Ausführung | | VE |
|---|---|---|---|
| **Artikel-Nr.** | | | |
| 378500000003 | **Aluminium** | verzinkte Schrauben und Muttern | 10 Stück |
| 378500000004 | **Aluminium** | Edelstahl Schrauben (A2 und Muttern (**A4**) | 10 Stück |

### MAGE Snow Winkelfalz-Schneefanglasche aus Aluminium

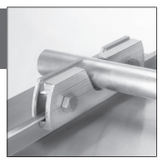

Zum Anklemmen an den Stehfalz, für Schneefangrohre bis Ø ca. 33 mm.
Mit Schrauben M12 x 35 mm und Muttern M12.
Stk. = 2 Laschenteile, Schrauben u. Muttern

| PG-6060 | Abmessung, Ausführung | | VE |
|---|---|---|---|
| **Artikel-Nr.** | | | |
| 378500000005 | **Aluminium** | Edelstahl Schrauben (A2) und Muttern (A4) | 10 Stück |

### MAGE Snow Aufstockelement aus Aluminium

Für Doppelrohr-Schneefang.
Zur seitlichen Befestigung an Schneefanglaschen.

| PG-6060 | Abmessung, Ausführung | VE |
|---|---|---|
| **Artikel-Nr.** | | |
| 378500000006 | **Aluminium** | 20 Stück |

### MAGE Snow Schneestopper aus Aluminium

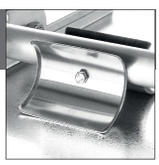

Zweiteilig, zur Montage zwischen Dach und Schneefangrohr.
Aus Aluminium 1,2 mm. Mit Edelstahl A2 Schraube M6 x 50 mm und Mutter M6.
Stk. = 2 Halbschalen, Schraube u. Mutter

| PG-6060 | Abmessung, Ausführung | | VE |
|---|---|---|---|
| **Artikel-Nr.** | | | |
| 378500000007 | **Aluminium** | Schraube und Mutter in Edelstahl A2 | 50 Stück |

### MAGE Snow Schneestopper, einteilig aus Aluminium

Einteiliger Schneestopper aus Aluminium 1,2 mm.
Breite 70 mm, für Falzhöhen von 25 mm bis 30 mm.

| PG-6060 | Abmessung, Ausführung | | VE |
|---|---|---|---|
| **Artikel-Nr.** | | | |
| 378500000008 | **Aluminium** | Eishalter, einteilig 1,2 mm stark | 100 Stück |

# Edelstahl Schneefangsystem für Stehfalz-Dacheindeckungen

## MAGE Snow Schneefanglaschen aus Edelstahl 1.4301/AISI 304/A2

Zum Anklemmen an den Stehfalz.
Mit Schrauben M12 x 30 mm und Muttern M12.
Stk. = 2 Laschenteile, Schrauben u. Muttern

| PG-6060 | Abmessung, Ausführung | | VE |
|---|---|---|---|
| **Artikel-Nr.** | | | |
| 378500000009 | **Edelstahl** | Edelstahl Schrauben (A2) und Muttern (**A4**) | 10 Stück |

## MAGE Snow Aufstockelement aus Edelstahl 1.4301/AISI 304/A2

Für Doppelrohr-Schneefang.
Zur seitlichen Befestigung an Schneefanglaschen.

| PG-6060 | Abmessung, Ausführung | VE |
|---|---|---|
| **Artikel-Nr.** | | |
| 378500000010 | **Edelstahl** | 20 Stück |

## MAGE Snow Schneestopper aus Edelstahl 1.4301/AISI 304/A2

Zweiteilig, zur Montage zwischen Dach und Schneefangrohr.
Aus Edelstahl 1,0 mm. Mit Edelstahl A2 Schraube M6 x 50 mm und Mutter M6.
Stk. = 2 Halbschalen, Schraube u. Mutter

| PG-6060 | Abmessung, Ausführung | | VE |
|---|---|---|---|
| **Artikel-Nr.** | | | |
| 378500000011 | **Edelstahl** | Schraube und Mutter in Edelstahl A2 | 50 Stück |

## MAGE Snow Schneestopper, einteilig aus Edelstahl

Einteiliger Schneestopper aus Edelstahl 0,8 mm.
Breite 70 mm, für Falzhöhen von 25 mm bis 30 mm.

| PG-6060 | Abmessung, Ausführung | | VE |
|---|---|---|---|
| **Artikel-Nr.** | | | |
| 378500000012 | **Edelstahl** | Eishalter, einteilig 0,8 mm stark | 100 Stück |

**Schneefangrohre aus Aluminium/Edelstahl - siehe Seite 8**

# MAGE METALLDACHZUBEHÖR

## Kupfer Schneefangsystem für Stehfalz-Dacheindeckungen

### MAGE Snow Schneefanglaschen aus Kupfer

Zum Anklemmen an den Stehfalz, für Schneefangrohe bis Ø ca. 33 mm.
Mit Schrauben M12 x 30 mm und Muttern M12.
Stk. = 2 Laschenteile, Schrauben u. Muttern

| PG-6060 | Abmessung, Ausführung | | VE |
|---|---|---|---|
| **Artikel-Nr.** | | | |
| 378500000013 | **Kupfer** | Edelstahl Schrauben (A2) und Muttern (**A4**) | 10 Stück |

### MAGE Snow Doppelrohr-Schneefanglaschen aus Kupfer

Zum Anklemmen an den Stehfalz, für Schneefangrohe bis Ø ca. 33 mm.
Mit Schrauben M12 x 30 mm und Muttern M12.
Stk. = 2 Laschenteile, Schrauben u. Muttern

| PG-6060 | Abmessung, Ausführung | | VE |
|---|---|---|---|
| **Artikel-Nr.** | | | |
| 378500000014 | **Kupfer** | Edelstahl Schrauben (A2 und Muttern (**A4**) | 10 Stück |

### MAGE Snow Aufstockelement aus Kupfer

Für Doppelrohr-Schneefang. Zur seitlichen Befestigung an Schneefanglaschen.

| PG-6060 | Abmessung, Ausführung | | VE |
|---|---|---|---|
| **Artikel-Nr.** | | | |
| 378500000015 | **Kupfer** | | 20 Stück |

### MAGE Snow Schneestopper aus Kupfer

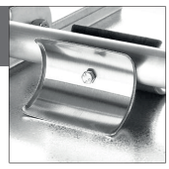

Zweiteilig, zur Montage zwischen Dach und Schneefangrohr.
Aus Kupfer 1,2 mm. Mit Edelstahl A2 Schraube M6 x 50 mm und Mutter M6.
Stk. = 2 Halbschalen, Schraube u. Mutter

| PG-6060 | Abmessung, Ausführung | | VE |
|---|---|---|---|
| **Artikel-Nr.** | | | |
| 378500000016 | **Kupfer** | Schraube und Mutter in Edelstahl A2 | 50 Stück |

### MAGE Snow Schneestopper, einteilig aus Kupfer

Einteiliger Schneestopper aus Kupfer, 1,0 mm
Breite 70 mm, für Falzhöhen von 25 mm bis 30 mm

| PG-6060 | Abmessung, Ausführung | | VE |
|---|---|---|---|
| **Artikel-Nr.** | | | |
| 378500000017 | **Kupfer** | Eishalter, einteilig 1,0 mm stark | 100 Stück |

**Schneefangrohre aus Kupfer - siehe Seite 8**

# Schneefangsystem für Trapezdächer, Sandwich-Dächer und Leistendächer

## MAGE Snow Schneefanghalter aus Aluminium für Trapez- und Leistendächer

Zum Aufschrauben auf die Hochsicken des Trapez- oder Sandwichdaches.
Dichtband auf der Unterseite des Halters und Dichtscheibe an den selbstbohrenden Edelstahl-Schrauben.

| PG-6060 | Abmessung, Ausführung | | VE |
|---|---|---|---|
| **Artikel-Nr.** | | | |
| 378500000018 | **Aluminium** | **für Trapezdach** mit Schrauben A2 5,5 x 25 mm | 25 Stück |
| 378500000019 | **Aluminium** | **für Leistendach** mit Schrauben A2 4,9 x 64 mm | 25 Stück |

## MAGE Snow Rohrhalter aus Aluminium für Trapez- und Sandwichdächer

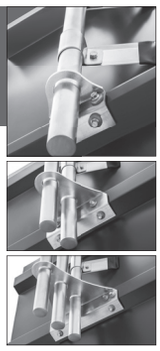

Zum Aufschrauben an die Hochsicken der Dacheindeckung.
Stärke der Dacheindeckung min. 0,6 mm (Stahl) bzw. 1,0 mm (Alu).
Speziell hergestellt für vorgegebenes Profil
Inkl. selbstbohrende Edelstahl-Schrauben JT3 2H-PLUS 5,5 x 25 E16.
**Bei Bestellung ist zwingend Winkel (a) des Trapezprofils anzugeben!**

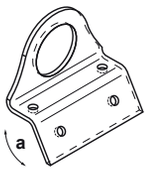


| PG-6060 | Abmessung, Ausführung | | VE |
|---|---|---|---|
| **Artikel-Nr.** | | | |
| 378500000020 | **Aluminium** | Rohrhalter Einrohr inkl. Schrauben | 4 Stück |
| 378500000021 | **Aluminium** | Rohrhalter Doppelrohr inkl. Schrauben | 6 Stück |
| 378500000022 | **Aluminium** | Rohrhalter Dreifachrohr inkl. Schrauben | 6 Stück |

## MAGE Snow Schneestopper aus Aluminium

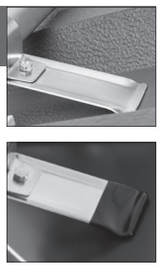

Für Trapez- und Leistendächer (bis Sickentiefe 85 mm)
mit Edelstahl-Blechschraube A2 C 6,3 x 16 mm.
**Als Ergänzung:** zusätzlich anbringbare **PVC-Rechteckkappen.**

| PG-6060 | Abmessung, Ausführung | | VE |
|---|---|---|---|
| **Artikel-Nr.** | | | |
| 378500000023 | **Aluminium** | bis Sickentiefe 85 mm | 25 Stück |
| 378500000024 | **Aluminium** | bis Sickentiefe 135 mm | 25 Stück |
| 378500000025 | **Edelstahl A2 Sonderanfertigung** bis Sickentiefe 85 bzw. 135 mm | | auf Anfrage |
| 378500000026 | **Kupfer Sonderanfertigung** bis Sickentiefe 85 bzw. 135 mm | | auf Anfrage |
| 378500000027 | **PVC** Rechteckkappe schwarz | | 25 Stück |

Das bewährte Rohrsystem zur Montage auf den Hochsicken der Dacheindeckung.
Eine Abdichtung erfolgt über das auf der Unterseite des Halters angebrachte Dichtband und über spezielle Schrauben mit Dichtscheiben.

# MAGE METALLDACHZUBEHÖR

## Schneefangsysteme für Rundkopfprofile und weitere Dachprofilbahnen

### MAGE Snow Schneefanglaschen für Rundkopfprofile

Zum Anklemmen an den Bördel, für Schneefangrohe bis Ø ca. 33 mm, mit Schrauben A2 M8 x 25 mm und Muttern M8. ***BEMO / KALZIP u.a.***

Stk. = 2 Laschenteile, Schrauben u. Muttern

| PG-6060 | Abmessung, Ausführung | | VE |
|---|---|---|---|
| **Artikel-Nr.** | | | |
| 378500000028 | **Aluminium** | Schneefanglasche »Rundkopf« | 20 Stück |

### MAGE Snow Schneefanglaschen Profil 465 / 500

Zum Anklemmen an den Profilfalz, für Schneefangrohe bis Ø ca. 33 mm, mit Schrauben A2 M8 x 25 mm bzw. M8 x 35 mm und Muttern M8.

Stk. = 2 Laschenteile, Schrauben u. Muttern

| PG-6060 | Abmessung, Ausführung | | VE |
|---|---|---|---|
| **Artikel-Nr.** | | | |
| 378500000029 | **Aluminium** | Schneefanglasche »**Profil 465**« | 20 Stück |
| 378500000030 | **Aluminium** | Schneefanglasche »**Profil 500**« | 20 Stück |

### MAGE Snow Aufstockelement (klein)

Für Doppelrohr-Schneefang auf Profilbahnen.
Zusätzlich anbringbar an Artikel Nr. 378500000028, 378500000029 oder 378500000030.

| PG-6060 | Abmessung, Ausführung | | VE |
|---|---|---|---|
| **Artikel-Nr.** | | | |
| 378500000031 | **Aluminium** | Aufstockelement »klein« | 40 Stück |

### MAGE Snow Schneestopper aus Aluminium

Für Trapez- und Leistendächer bzw. Stehfalzprofildächer (bis Falzhöhe / Sickentiefe 85 mm) mit Edelstahl-Blechschraube A2 C 6,3 x 16 mm.
Als Ergänzung: zusätzlich anbringbare **PVC-Rechteckkappen.**

| PG-6060 | Abmessung, Ausführung | | VE |
|---|---|---|---|
| **Artikel-Nr.** | | | |
| 378500000023 | **Aluminium** | bis Sickentiefe 85 mm | 25 Stück |
| 378500000024 | **Aluminium** | bis Sickentiefe 135 mm | 25 Stück |
| 378500000027 | **PVC** | Rechteckkappe schwarz | 25 Stück |

**Schneefangrohre aus Aluminium und Zubehör - siehe Seite 8**

# Original Schneefang
# für Zambelli RIB-ROOF Dachsysteme

## MAGE Snow Schneefanghalter für RIB-ROOF 465 und Speed 500

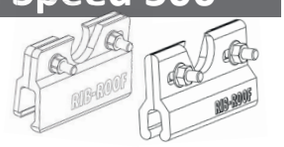


Vormontiert, zum Anklemmen an den Profilfalz, **für Rohr mit Nut 32 mm,**
mit Flachrundschrauben und Flanschmuttern.
Stk. = 2 Laschenteile, Schrauben u. Muttern

| PG-6060 | Abmessung, Ausführung | | VE |
|---|---|---|---|
| **Artikel-Nr.** | | | |
| 378500000032 | **Aluminium** | Schneefanghalter für RIB-ROOF Speed 500 | 1 Stück |
| 378500000033 | **Aluminium** | Schneefanghalter für RIB-ROOF 465 | 1 Stück |

## MAGE Snow Schneefanghalter für RIB-ROOF Evolution

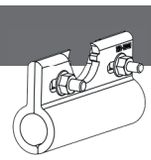

Vormontiert, zum Anklemmen an den Profilfalz, **für Rohr mit Nut 32 mm,**
mit Flachrundschrauben und Flanschmuttern.
Stk. = 2 Laschenteile, Schrauben u. Muttern

| PG-6060 | Abmessung, Ausführung | | VE |
|---|---|---|---|
| **Artikel-Nr.** | | | |
| 378500000034 | **Aluminium** | Schneefanghalter für RIB-ROOF Evolution | 1 Stück |

## MAGE Snow Schneefangrohre für RIB-ROOF Schneefanghalter

Speziell **mit Nut** für RIB-ROOF Schneefanghalter, Durchmesser 32 mm,
Rohrlänge max. 6 Meter - kann aus Transportgründen gekürzt werden!

| PG-6060 | Abmessung, Ausführung | | VE |
|---|---|---|---|
| **Artikel-Nr.** | | | |
| 378500000035 | **Aluminium** | Schneefangrohr Durchmesser 32 mm **mit Nut** | 1 m |
| 378500000036 | **Aluminium** | Solarrohr, Durchmesser 32 mm **mit Nut,** für weitere Befestigung mit Nutenstein / Hammerkopfschraube z. B. für PV-Module | 1 m |

**Hinweis:** **Für oben benannte Artikel berechnen wir Ihnen zusätzlich entstehende Kosten, wie z. B. Versandkosten, weiter. Fordern Sie ein entsprechendes Angebot von uns an!**

## MAGE Snow Schneestopper aus Aluminium

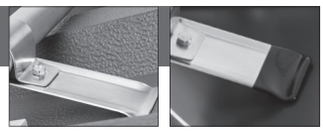

U.a. für RIB-ROOF Schneefangsystem, für Rohr 32 mm,
mit Edelstahl-Blechschraube A2 C 6,3 x 16 mm
**Als Ergänzung:** zusätzlich anbringbare **PVC-Rechteckkappen.**

| PG-6060 | Abmessung, Ausführung | | VE |
|---|---|---|---|
| **Artikel-Nr.** | | | |
| 378500000023 | **Aluminium** | bis Sickentiefe 85 mm | 25 Stück |
| 378500000027 | **PVC** | Rechteckkappe schwarz | 25 Stück |

# MAGE METALLDACHZUBEHÖR

## Schneefangrohre und Zubehör passend zu Schneefangsystemen

### MAGE Snow Schneefangrohre

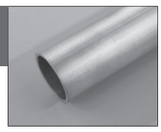

Für Schneefangsysteme mit den laut Fachregeln geforderten Wandstärken.

| PG-6060 | Abmessung, Ausführung | | VE |
|---|---|---|---|
| **Artikel-Nr.** | | | |
| 378500000037 | **Aluminium** | 32/2 mm - Stangenlänge 3 Meter | 1 Stück |
| 378500000038 | **Kupfer** | 33/2 mm oder 32/2 mm Stangenlänge 2,5 Meter | 1 Stück |
| 378500000039 | **Edelstahl A2** | 33,7/2 mm - Stangenlänge 3 Meter | 1 Stück |

**Für große Mengen richten Sie bitte Ihre Preisanfrage an uns!**

### MAGE Snow Rohrverbinder für Schneefangrohre

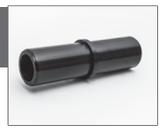

Aus UV- und kältebeständigem PC-ABS Kunststoff 27 x 100 mm, verstärkte Ausführung.

| PG-6060 | Abmessung, Ausführung | | VE |
|---|---|---|---|
| **Artikel-Nr.** | | | |
| 378500000040 | **Kunststoff** | Rohrverbinder, mit mittiger Wulst - schwarz | 50 Stück |

### MAGE Snow Einsteckhülse für Aufstockelement

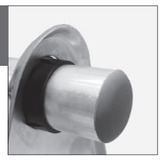

Aus Kunststoff-Werkstoff POM - Farbe schwarz, verstärkte Ausführung zur Reduzierung des Lochdurchmessers unserer Aufstockelemente auf ca. 32 mm. Für Aufstockelement für Doppelrohr-Schneefang in Alu, Kupfer, Edelstahl sowie für Profilbahnen.

| PG-6060 | Abmessung, Ausführung | | VE |
|---|---|---|---|
| **Artikel-Nr.** | | | |
| 378500000041 | **Kunststoff** | Einsteckhülse für Aufstockelement | 50 Stück |

### MAGE Snow Endstopfen

| PG-6060 | Abmessung, Ausführung | | VE |
|---|---|---|---|
| **Artikel-Nr.** | | | |
| 378500000042 | **PVC** | Endstopfen für Schneefangrohre (grau) | 50 Stück |

### MAGE Snow Schrauben und Muttern für Schneefanglaschen bzw. -halter

| PG-6060 | Abmessung, Ausführung | | VE |
|---|---|---|---|
| **Artikel-Nr.** | | | |
| 378500000043 | **Edelstahl** | Schraube A2 M12 x 30 mm und Mutter A4 M12 für Stehfalz | 20 Stück |
| 378500000044 | **Edelstahl** | Schraube A2 M8 x 25 mm und Mutter A2 M8 für Rundkopfprofile | 40 Stück |
| 378500000045 | **Edelstahl** | EJOT-Super-Saphir JT3-2H-PLUS -5,5 x 25 mm E16 für Trapez-Schneefanghalter | 50 Stück |

# Schneefangsysteme Sonderanfertigung

**Gerne kommen wir auch Ihren speziellen Wünschen nach und erstellen Ihnen Sonderanfertigungen. Fragen Sie uns einfach!**

## MAGE Snow Sonderanfertigung div. Farbtöne

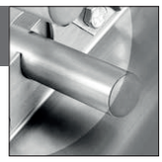

Gerne bieten wir Ihnen unsere Artikel als Sonderanfertigung pulverbeschichtet in verschiedenen RAL Farbtönen an.

***Gerne erstellen wir Ihnen hierzu ein spezielles Angebot!***

## MAGE Snow Rundholz-Schneefang für Stehfalzdächer

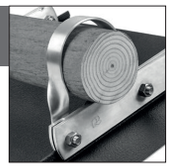

Zum Anklemmen an den Stehfalz, für Rundhölzer mit Ø 100 mm.
Mit Schrauben A2 M12 x 35 und Muttern A4 M12.

| PG-6060 | Abmessung, Ausführung | | VE |
|---|---|---|---|
| **Artikel-Nr.** | | | |
| 378500000046 | **Aluminium** | Stehfalz-Rundholzhalter | 1 Stück |
| 378500000047 | **Kupfer** | Stehfalz-Rundholzhalter | 1 Stück |

## MAGE Snow Erhöhte Schneefangvorrichtungen, z. B. für Solaranlagen

Bieten wir Ihnen gerne auf Anfrage als Sonderanfertigung an.
Zur Montage auf Stehfalzdächer oder Rundkopfprofile.

| PG-6060 | Abmessung, Ausführung | | VE |
|---|---|---|---|
| **Artikel-Nr.** | | | |
| Sonderanfertigung | **Aluminium** | Schneefang erhöht für Stehfalzdächer | |
| Sonderanfertigung | **Edelstahl** | Schneefang erhöht für Stehfalzdächer | ***auf Anfrage*** |
| Sonderanfertigung | **Kupfer** | Schneefang erhöht für Stehfalzdächer | |
| Sonderanfertigung | **Aluminium** | Schneefang erhöht für Rundkopfprofile | |

## MAGE Snow Kehl- bzw. Schräglaschen - Sonderanfertigung

Zum Anklemmen an den Stehfalz. **für Einfachrohr-Ausführung**
Mit Schrauben M12 x 30 mm und Muttern M12.
Stk. = 2 Laschenteile, Schrauben u. Muttern

| PG-6060 | Abmessung, Ausführung | | VE |
|---|---|---|---|
| **Artikel-Nr.** | | | |
| 378500000048 | **Aluminium** | Edelstahl Schrauben (A2) und Muttern (A4) | 10 Stück |
| 378500000049 | **Kupfer** | Edelstahl Schrauben (A2) und Muttern (A4) | 10 Stück |

**Schneefangrohre und Zubehör - siehe Seite 8**

# Trittstufenhalter - Laufsteghalterungen für Stehfalzdächer und Rundkopfprofile

## MAGE Step Trittstufenhalter Stehfalz für 0 - 40 Grad Dachneigung

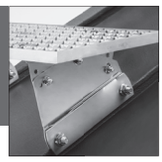

Für Rostbreiten von 250 bzw. 300 mm - zum Anklemmen an den Stehfalz.
Inkl. Edelstahl A2 Schrauben und Bördelmuttern (nicht vormontiert).
Lagernd in Aluminium, Edelstahl und Kupfer.

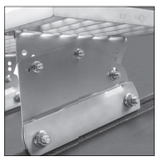

Mit Zulassung nach EN-516-1, Leistungserklärung nach BauPV.

| PG-5040 | Abmessung, Ausführung | | VE |
|---|---|---|---|
| **Artikel-Nr.** | | | |
| 378500000050 | **Aluminium** | Trittstufenhalter 0 - 40 Grad Stehfalz | 10 Stück |
| 378500000051 | **Kupfer** | Trittstufenhalter 0 - 40 Grad Stehfalz | 10 Stück |
| 378500000052 | **Edelstahl** | Trittstufenhalter 0 - 40 Grad Stehfalz | 10 Stück |

## MAGE Step Trittstufenhalter Rundkopf für 0 - 40 Grad Dachneigung

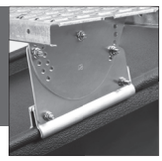

Für Rostbreiten von 250 bzw. 300 mm - zum Anklemmen an den Profilfalz.
Inkl. Edelstahl A2 Schrauben und Bördelmuttern (nicht vormontiert).
Ausführung in Aluminium.

Mit Zulassung nach EN-516-1, Leistungserklärung nach BauPV.

| PG-5040 | Abmessung, Ausführung | | VE |
|---|---|---|---|
| **Artikel-Nr.** | | | |
| 378500000053 | **Aluminium** | Trittstufenhalter 0 - 40 Grad Profilfalz | 10 Stück |

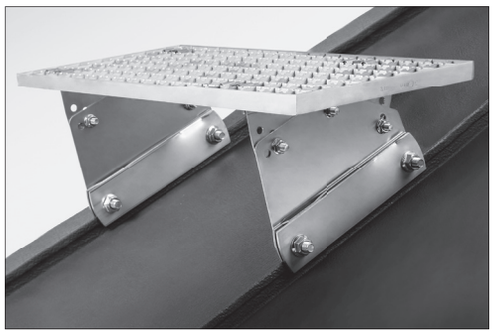

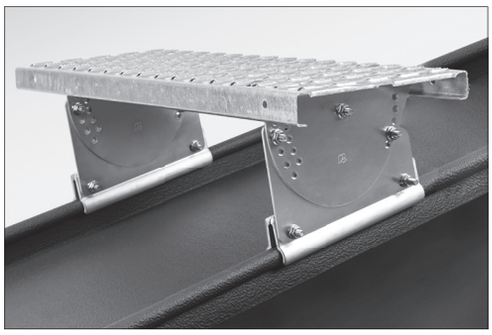

**Beachten Sie bitte unser Zubehörprogramm auf den Seiten 12 + 13:**
**Gitter- und Blechstanzroste, Agraffen zur Befestigung, Anschlagpunkte etc.**
**Lieferbar in diversen Materialien: verzinkter Stahl, Edelstahl und Kupfer**

# Trittstufen- und Laufrosthalterungen - Sonderanfertigungen -

## MAGE Step Sonderanfertigung für Stehfalzdächer Sonderanfertigung für Rundkopfprofile - z. B. Bemo, Kalzip

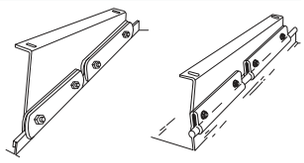

Inkl. Schrauben und Muttern (nicht vormontiert).
Ausführung in Aluminium, Kupfer oder Edelstahl.

**Mit Zulassung nach EN-516-1, Leistungserklärung nach BauPV.**

| PG-5040 | Abmessung, Ausführung | | VE |
|---|---|---|---|
| **Artikel-Nr.** | | | |
| 378500000054 | **Aluminium** | Klemmhalter Sonderanf. Stehfalz bis 40 Grad | *auf Anfrage* |
| 378500000055 | **Kupfer** | Klemmhalter Sonderanf. Stehfalz bis 40 Grad | |
| 378500000056 | **Edelstahl** | Klemmhalter Sonderanf. Stehfalz bis 40 Grad | |
| 378500000057 | **Aluminium** | Klemmhalter Sonderanf. Rundkopf bis 40 Grad | |

## MAGE Step Trittstufenhalter für Trapez- oder Leistendach

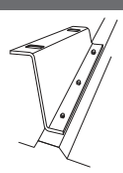

**Sonderanfertigung:** Halter für Trittstufen und Laufroste aus Aluminium für Dachneigungen bis 30 Grad.

**Achtung: Artikel ohne Zulassung nach EN-516-1!**

| PG-5040 | Abmessung, Ausführung | | VE |
|---|---|---|---|
| **Artikel-Nr.** | | | |
| 378500000058 | **Aluminium** | Trittstufenhalter Trapez, max. 30 ° DN | 1 Stück |

# MAGE METALLDACHZUBEHÖR

## Gitterroste, Blechprofilroste und Zubehör passend zu Trittstufen und Laufrosthalterungen

### MAGE Step Dachstand-Gitterroste

Mit rutschhemmender Oberfläche, Bewertungsgruppe R11.
Maschenweite: 30 x 30 mm, Tragstab 25/2 mm. *** **Mehr Abmessungen auf Anfrage!** ***

| PG-5040 Artikel-Nr. | Abmessung, Ausführung | | VE |
|---|---|---|---|
| 378500000059 | **verz. Stahl** | Gitterrost 600 x 250 mm | 1 Stück |
| 378500000060 | **verz. Stahl** | Gitterrost 800 x 250 mm | 1 Stück |
| 378500000061 | **verz. Stahl** | Gitterrost 1.600 x 250 mm | 1 Stück |
| 378500000062 | **Edelstahl A2** | Gitterrost 600 x 250 mm | 1 Stück |
| 378500000063 | **Edelstahl A2** | Gitterrost 800 x 250 mm | 1 Stück |
| 378500000064 | **Edelstahl A2** | Gitterrost 1.600 x 250 mm | 1 Stück |
| 378500000065 | **verz. Stahl** | Gitterroste - div. Abmessungen, als Sonderanfertigung | |

### MAGE Step Doppelhalteklammern

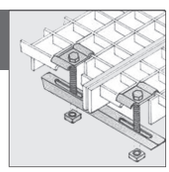

Zur Längsverbindung von Dachstand-Gitterrosten. Je Stoß werden 2 Stk. benötigt.

| PG-5040 Artikel-Nr. | Abmessung, Ausführung | | VE |
|---|---|---|---|
| 378500000066 | **verz. Stahl** | Doppelhalteklammer-Set | 1 Stück |
| 378500000067 | **Edelstahl** | Doppelhalteklammer-Set | 1 Stück |

### MAGE Step Agraffen

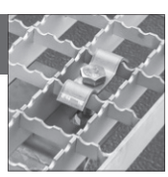

Zur Befestigung der Roste auf Trittstufenhaltern. Je Halter werden 2 Stk. benötigt.

| PG-5040 Artikel-Nr. | Abmessung, Ausführung | | VE |
|---|---|---|---|
| 378500000068 | **verz. Stahl** | Agraffe, Schraube u. Mutter | 1 Stück |
| 378500000069 | **Edelstahl** | Agraffe, Schraube u. Mutter | 1 Stück |

### MAGE Step Blechprofilroste - zugelassen nach DIN EN 516-1

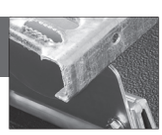

Mit rutschhemmender Oberfläche, Breite 250 mm, verschiedene Längen.
Inkl. Schrauben und Muttern zur Befestigung an unseren Klemmhaltern.

| PG-5040 Artikel-Nr. | Abmessung, Ausführung | | VE |
|---|---|---|---|
| 378500000070 | **verz. Stahl** | Blechprofilrost 600 x 250 mm | 1 Stück |
| 378500000071 | **verz. Stahl** | Blechprofilrost 800 x 250 mm | 1 Stück |
| 378500000072 | **verz. Stahl** | Blechprofilrost 1.500 x 250 mm | 1 Stück |
| 378500000074 | **verz. Stahl** | Blechprofilrost 3.000 x 250 mm | 1 Stück |
| 378500000075 | **Kupfer** | Blechprofilrost 600 x 250 mm | 1 Stück |
| 378500000076 | **Kupfer** | Blechprofilrost 800 x 250 mm | 1 Stück |
| 378500000078 | **Kupfer** | Blechprofilrost 1.500 x 250 mm | 1 Stück |
| 378500000079 | **Kupfer** | Blechprofilrost 3.000 x 250 mm | 1 Stück |

### MAGE Step Zubehör zu Blechprofilrosten

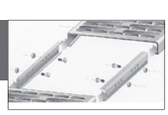

| PG-5040 Artikel-Nr. | Abmessung, Ausführung | | VE |
|---|---|---|---|
| 378500000080 | **verz. Stahl** | Rostverbinder für Blechprofilroste | 1 Stück |
| 378500000081 | **Edelstahl** | Rostverbinder für Blechprofilroste | 1 Stück |
| 378500000082 | **Edelstahl A2** | Schloßschraube, Mutter u. Scheibe | 1 Stück |

# Absturzsicherungen für Stehfalzdächer bzw. Rundkopfprofile

## MAGE Step Einzelanschlagpunkt Absturzsicherung für Stehfalzdächer

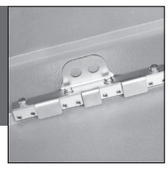

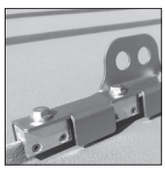

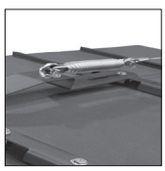

**Easy Fix TYP A**
**Einzelanschlagpunkt-Absturzsicherung für Gebäude mit Doppelstehfalzdächern**
- Minimale Sichtbarkeit
- 3 Farbvarianten nach Färbung der Dachfläche verfügbar
- Einfache Montage
- Anwendung auf 360 Grad
- Ideale Absturzsicherung für Projekte mit besonders ästhetischen Anforderungen
- Kombinierbar mit EasyFix Typ C Sicherheitslinien
- Je nach Verwendung für 1 - 2 Nutzer

**Konform gemäß der Norm EN 795:2012 und CEN/TS 16415:2013**
Getestet und zugelassen auf Aluminium min. 0,7 mm

| PG-5040 | Abmessung, Ausführung | VE | |
|---|---|---|---|
| **Artikel-Nr.** | | | |
| 378500000083 | EasyFix TYP A Edelstahl mit Alu-Klemmen | 1 Stück | |
| 378500000084 | EasyFix TYP A Edelstahl - pulverbesch. RAL 7016 | 1 Stück | auf Anfrage |
| 378500000085 | EasyFix TYP A Edelstahl - pulverbesch. RAL 7037 | 1 Stück | auf Anfrage |
| 378500000086 | EasyFix TYP A Edelstahl - pulverbesch. Testa Moro | 1 Stück | auf Anfrage |
| 378500000087 | EasyFix TYP A Edelstahl mit Messing-Klemmen | 1 Stück | |

**Easy Fix TYP C - Seilsysteme - Fragen Sie nach unserem Angebot!**
**Sicherheits-Seilsystem für Gebäude mit Doppelstehfalzdächern**
Diverse Ausführungen - Kits mit 5, 10 und 15 Metern

## MAGE Step Einzelanschlagpunkt Absturzsicherung für Rundkopfprofile

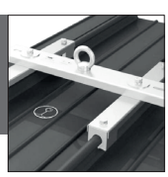

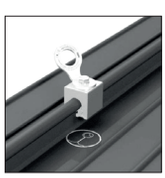

**ABS-Lock Falz IV »Rundbördelfalz«**
**Edelstahl-Anschlagpunkt mit Aluminiumklemmen**
- Durchdringungsfreie Befestigung
- 2 Varianten für Falzabstand 300 - 450 bzw. 420 - 660 mm
- Einfache Montage
- Für Bemo, Kalzip und ähnliche
- Für maximial 3 Nutzer
- Variante für 1 Nutzer (ABS-Lock Falz III)

**Konform gemäß der Norm EN 795:2012 und DIN-CEN/TS 16415:2017 (Var. Falz IV)**
Getestet und zertifiziert auf Aluminium 0,7 mm

| PG-5040 | Abmessung, Ausführung | VE |
|---|---|---|
| **Artikel-Nr.** | | |
| 378500000088 | ABS-Lock Falz IV Rundkopf 300 - 450 mm Falzabstand | 1 Stück |
| 378500000089 | ABS-Lock Falz IV Rundkopf 420 - 660 mm Falzabstand | 1 Stück |
| 378500000090 | ABS-Lock Falz III Rundkopf | 1 Stück |

# Halterungen für Solar- und Kollektoranlagen zum Anklemmen an den Stehfalz

## MAGE Add Halterung (150 mm)

Zum Anklemmen an den Stehfalz. Mit Edelstahlschrauben M12 x 30 mm (A2) und Muttern M12 (A4).
Winkel 60/40 mm mit 1 Langloch 11 x 25 mm auf der Oberseite.
Lieferung erfolgt unmontiert in Einzelteilen.

| PG-12030 | Abmessung, Ausführung | | VE | |
|---|---|---|---|---|
| **Artikel-Nr.** | | | | |
| 378500000091 | **Aluminium** | Solarhalter Stehfalz 150 mm 60/40 | 1 Stück | |
| 378500000092 | **Kupfer** | Solarhalter Stehfalz 150 mm 60/40 | 1 Stück | auf Anfrage |
| 378500000093 | **Edelstahl A2** | Solarhalter Stehfalz 150 mm 60/40 | 1 Stück | |

## MAGE Add Halterung (110 mm)

Zum Anklemmen an den Stehfalz. Mit Schrauben M8 x 35 mm und Bördelmuttern in Edelstahl A2.
Diverse Winkelhöhen mit 1 Langloch 11 x 25 mm auf der Oberseite.
Lieferung erfolgt unmontiert in Einzelteilen.

| PG-12030 | Abmessung, Ausführung | | VE |
|---|---|---|---|
| **Artikel-Nr.** | | | |
| 378500000094 | **Aluminium** | Solarhalter Stehfalz 110 mm Winkel 40/40 | 1 Stück |
| 378500000095 | **Aluminium** | Solarhalter Stehfalz 110 mm Winkel 60/40 | 1 Stück |
| 378500000096 | **Aluminium** | Solarhalter Stehfalz 110 mm Winkel 100/40 | 1 Stück |
| 378500000097 | **Edelstahl A2** | Solarhalter Stehfalz 110 mm Winkel 60/40 | 1 Stück |
| 378500000098 | **Edelstahl A2** | Solarhalter Stehfalz 110 mm Winkel 100/40 | 1 Stück |

**Hinweise:**
Mit unterschiedlichen Winkelhöhen kann eine leicht aufgeständerte Montage der Module ermöglicht werden. Dadurch wird die Möglichkeit des Abrutschens von Schnee auf der PV Anlage reduziert.

Bereits bei der Planung einer Photovoltaik- oder Kollektoranlage sollte berücksichtigt werden, dass Schnee von der Anlage abrutschen kann. Falls dies verhindert werden soll, sind bereits bei der Montage entsprechende Vorkehrungen zu treffen.
Hierzu gibt es unterschiedliche Möglichkeiten, wie genügend Raum zwischen Traufe und Anlage, zur Ablagerung von Schnee bzw. Montage eines Schneefangsystems oder wie bereits oben beschrieben, eine leicht aufgeständerte Montage der Module.

Bei Befestigung der Montageschienen ist darauf zu achten, dass auch hier Längenausdehnungen vorhanden sind. Nach spätestens ca. 3 Metern sind entsprechende Möglichkeiten zum Ausgleich der Dehnungen zu schaffen.

**Beachten Sie bitte unsere Halterungen auf der folgenden Seite:**
für Rundkopfprofile wie Bemo, Kalzip u. ä.
Zambelli RIB-ROOF Speed 500

# Halterungen für Solar- und Kollektoranlagen für Rundkopfprofile und weitere

## MAGE Add Halterungen für Rundkopfprofile

***BEMO / KALZIP u.ä.***

| PG-12030 | Abmessung, Ausführung | | VE |
|---|---|---|---|
| **Artikel-Nr.** | | | |
| 378500000099 | **Aluminium** | Klemmhalter Solar 110 mm Rundkopf 40/40 | 1 Stück |
| 378500000100 | **Aluminium** | Klemmhalter Solar 110 mm Rundkopf 60/40 | 1 Stück |
| 378500000101 | **Aluminium** | Klemmhalter Solar 110 mm Rundkopf 100/40 | 1 Stück |
| 378500000102 | **Aluminium** | Klemmhalter Solar 55 mm Rundkopf 40/40 | 1 Stück |
| 378500000103 | **Aluminium** | Klemmhalter Solar 55 mm Rundkopf 60/40 | 1 Stück |

## MAGE Add Halterungen für ATLAS-WARD Schneider EURORIB500

**Halter bauaufsichtlich zugelassen vom DiBt für ATLAS Ward (Schneider) Dachprofil Eurorib.**

| PG-12030 | Abmessung, Ausführung | | VE |
|---|---|---|---|
| **Artikel-Nr.** | | | |
| 378500000104 | **Aluminium** | Klemmhalter Solar 55 mm ATLAS / Eurorib | 1 Stück |

## MAGE Add Original Halterungen für Zambelli RIB-ROOF Profile

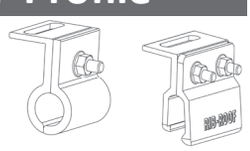

**RIB-ROOF**

| PG-12030 | Abmessung, Ausführung | | VE |
|---|---|---|---|
| **Artikel-Nr.** | | | |
| 378500000108 | **Aluminium** | Solarhalter 80 mm für RIB-ROOF Speed 500 | 1 Stück |
| 378500000109 | **Aluminium** | Solarhalter 80 mm für RIB-ROOF 465 | 1 Stück |
| 378500000110 | **Aluminium** | Solarhalter 55 mm für RIB-ROOF Evolution | 1 Stück |

Unsere Halterungen zum Anklemmen auf die Rundkopfprofile bzw. Profilfälze sind in unterschiedlichen Ausführungen und Längen bzw. Winkelhöhen lieferbar. Unmontiert, mit Schrauben M8 und Bördelmuttern. Auf der jeweiligen Winkeloberseite ist ein Langloch 11 x 25 mm angebracht.

# MAGE METALLDACHZUBEHÖR

## Haftenprogramm
## Fest- und Schiebehafte aus Edelstahl A2

### MAGE Add Nr. 5 - Festpunkthafte für Winkel- und Maschinenfalz in Edelstahl 1.4301 / AISI 304

Ausführung mit abgerundeten Ecken und einer leichten Abkantung am Fußende.
Lieferbar für Falzhöhe 25 mm bzw. in weiteren Höhen bis 50 mm, Breite 30 mm.

| PG-12030 | Abmessung, Ausführung | VE |
|---|---|---|
| **Artikel-Nr.** | | |
| 378500000111 | **Edelstahl A2** Festhafte für Falzhöhe 25 mm | 500 Stück |
| 378500000112 | **Edelstahl A2** Festhafte Höhe 28 mm | 500 Stück |
| 378500000113 | **Edelstahl A2** Festhafte Höhe 30 mm | 500 Stück |
| 378500000114 | **Edelstahl A2** Festhafte Höhe 32 mm | 500 Stück |
| 378500000115 | **Edelstahl A2** Festhafte Höhe 38 mm | 500 Stück |
| 378500000116 | **Edelstahl A2** Festhafte Höhe 50 mm | 400 Stück |

### MAGE Add Nr. 6 - Schiebehafte für Winkel- und Maschinenfalz in Edelstahl 1.4301 / AISI 304

**Schiebebereich 55 mm**, 2teilig, vormontiert.
Unterteil mit abgerundeten Ecken und Sicken. Lieferbar in Höhen bis 38 mm.

| PG-12030 | Abmessung, Ausführung | VE |
|---|---|---|
| **Artikel-Nr.** | | |
| 378500000117 | **Edelstahl A2** Schiebehafte für Falzhöhe 25 mm | 500 Stück |
| 378500000118 | **Edelstahl A2** Schiebehafte Höhe 28 mm | 500 Stück |
| 378500000119 | **Edelstahl A2** Schiebehafte Höhe 30 mm | 500 Stück |
| 378500000120 | **Edelstahl A2** Schiebehafte Höhe 32 mm | 500 Stück |
| 378500000121 | **Edelstahl A2** Schiebehafte Höhe 38 mm | 400 Stück |

### MAGE Add Langschiebehafte für Winkel- und Maschinenfalz in Edelstahl 1.4301 / AISI 304

**Schiebebereich 75 mm**. Mit extra starkem **Unterteil 0,5 mm**. 2teilig, vormontiert.
Unterteil mit abgerundeten Ecken und Sicken. Lieferbar in Höhen bis 38 mm.

| PG-12030 | Abmessung, Ausführung | VE |
|---|---|---|
| **Artikel-Nr.** | | |
| 378500000122 | **Edelstahl A2** Langschiebehafte für Falzhöhe 25 mm | 400 Stück |
| 378500000123 | **Edelstahl A2** Langschiebehafte Höhe 28 mm | 400 Stück |
| 378500000124 | **Edelstahl A2** Langschiebehafte Höhe 30 mm | 400 Stück |
| 378500000125 | **Edelstahl A2** Langschiebehafte Höhe 32 mm | 400 Stück |
| 378500000126 | **Edelstahl A2** Langschiebehafte Höhe 38 mm | 400 Stück |

**Gerne bieten wir Ihnen auch Sonderausführungen an . Siehe Seite 19!**
**Aufpreis für kleinere Verpackungseinheit (250 Stk. bzw. 200 Stk.): 2,5 %**

# Haftenprogramm
# Fest- und Schiebehafte mit vertieften Löchern

## MAGE Add Festpunkthafte für Winkel- und Maschinenfalz in Edelstahl 1.4301 / AISI 304

Ausführung mit abgerundeten Ecken und einer leichten Abkantung am Fußende.
**Mit vertieften Löchern**. Lieferbar in allen von uns angebotenen Höhen, Breite 38 mm.

| PG-12030 | Abmessung, Ausführung | VE |
|---|---|---|
| **Artikel-Nr.** | | |
| 378500000127 | **Edelstahl A2** Festhafte für Falzhöhe 25 mm | 500 Stück |
| 378500000128 | **Edelstahl A2** Festhafte Höhe 28 mm | 500 Stück |
| 378500000129 | **Edelstahl A2** Festhafte Höhe 30 mm | 500 Stück |
| 378500000130 | **Edelstahl A2** Festhafte Höhe 32 mm | 500 Stück |
| 378500000131 | **Edelstahl A2** Festhafte Höhe 38 mm | 500 Stück |
| 378500000132 | **Edelstahl A2** Festhafte Höhe 50 mm | 400 Stück |

## MAGE Add Nr. 6 - Schiebehafte für Winkel- und Maschinenfalz in Edelstahl 1.4301 / AISI 304

**Schiebebereich 55 mm**, 2teilig, vormontiert. Unterteil mit abgerundeten Ecken und Sicken.
**Mit vertieften Löchern.** Lieferbar in allen von uns angebotenen Höhen.

| PG-12030 | Abmessung, Ausführung | VE |
|---|---|---|
| **Artikel-Nr.** | | |
| 378500000133 | **Edelstahl A2** Schiebehafte für Falzhöhe 25 mm | 500 Stück |
| 378500000134 | **Edelstahl A2** Schiebehafte Höhe 28 mm | 500 Stück |
| 378500000135 | **Edelstahl A2** Schiebehafte Höhe 30 mm | 500 Stück |
| 378500000136 | **Edelstahl A2** Schiebehafte Höhe 32 mm | 500 Stück |
| 378500000137 | **Edelstahl A2** Schiebehafte Höhe 38 mm | 400 Stück |

## MAGE Add Langschiebehafte für Winkel- und Maschinenfalz in Edelstahl 1.4301 / AISI 304

**Schiebebereich 75 mm**, 2teilig, vormontiert. Mit extra starkem **Unterteil 0,5 mm**.
**Mit vertieften Löchern.** Lieferbar in allen von uns angebotenen Höhen.

| PG-12030 | Abmessung, Ausführung | VE |
|---|---|---|
| **Artikel-Nr.** | | |
| 378500000138 | **Edelstahl A2** Langschiebehafte für Falzhöhe 25 mm | 400 Stück |
| 378500000139 | **Edelstahl A2** Langschiebehafte Höhe 28 mm | 400 Stück |
| 378500000140 | **Edelstahl A2** Langschiebehafte Höhe 30 mm | 400 Stück |
| 378500000141 | **Edelstahl A2** Schiebehafte Höhe 32 mm | 400 Stück |
| 378500000142 | **Edelstahl A2** Schiebehafte Höhe 38 mm | 400 Stück |

**Gerne bieten wir Ihnen auch Sonderausführungen an . Siehe Seite 19!**
**Aufpreis für kleinere Verpackungseinheit (250 Stk. bzw. 200 Stk.): 2,5 %**

# MAGE METALLDACHZUBEHÖR

## Haftenprogramm / Sonderhaften

### MAGE Add Nr. 1 - Schiebehafte mit Hosenhafte in Edelstahl 1.4301 / AISI 304

Unterteil mit abgerundeten Ecken.

| PG-12030 | Abmessung, Ausführung | VE |
|---|---|---|
| **Artikel-Nr.** | | |
| 378500000143 | **Edelstahl A2** Schiebe-/Hosenhafte | 250 Stück |

### MAGE Add Nr. 3 Hosenhafte in Edelstahl 1.4301 / AISI 304

Ausführung mit abgerundeten Ecken.

| PG-12030 | Abmessung, Ausführung | VE |
|---|---|---|
| **Artikel-Nr.** | | |
| 378500000144 | **Edelstahl A2** Hosenhafte | 500 Stück |

### MAGE Add Nr. 5 - Festpunkthafte Sonderausführungen

Folgende Möglichkeiten bieten wir Ihnen an:
- Haftenbreite 38 mm statt 30 mm
- Fußteil um ca. 8 mm verlängert
- 3 Nagellöcher

| PG-12030 | Abmessung, Ausführung | VE |
|---|---|---|
| **Artikel-Nr.** | **Lagernde Sonderausführungen:** | |
| 378500000145 | **Edelstahl A2** Festhafte für Falzhöhe 25 mm mit um 8 mm verlängertem Fußteil | 500 Stück |
| 378500000146 | **Edelstahl A2** Festhafte für Falzhöhe 25 mm 38 mm breit | 500 Stück |

### MAGE Add Liegehafte in Edelstahl 1.4301 / AISI 304

Mit abgerundeten Ecken.

| PG-12030 | Abmessung, Ausführung | VE |
|---|---|---|
| **Artikel-Nr.** | | |
| 378500000147 | **Edelstahl A2** Liegehafte | 500 Stück |

### MAGE Add Hafte für Snapfalz in Edelstahl 1.4301 / AISI 304

Unterteil mit abgerundeten Ecken.

| PG-12030 | Abmessung, Ausführung | VE |
|---|---|---|
| **Artikel-Nr.** | | |
| 378500000148 | **Edelstahl A2** Snapfalzhafte für 25 mm Profil | 400 Stück |
| 378500000149 | **Edelstahl A2** Snapfalzhafte für 38 mm Profil | 400 Stück |
| 378500000150 | **Edelstahl A2** Snapfalzhafte für 45 mm Profil | 400 Stück |

# Haftenprogramm
# Sonderanfertigungen in A4 / Dämmungshafte

## MAGE Add Festpunkthafte für Winkel- und Maschinenfalz in Edelstahl A4 1.4401 / AISI 316

Ausführung mit angerundeten Ecken und einer leichten Abkantung am Fußende.
Lieferbar in allen von uns angebotenen Höhen, auch mit vertieften Löchern!

| PG-12030 | Abmessung, Ausführung | VE | |
|---|---|---|---|
| **Artikel-Nr.** | | | |
| 378500000151 | **Edelstahl A4** Festhafte für Falzhöhe 25 mm | 500 Stück | auf Anfrage |

## MAGE Add Langschiebehafte für Winkel- und Maschinenfalz in Edelstahl A4 1.4401 / AISI 316

Schiebebereich **55 mm**, 2teilig vormont., Unterteil mit abgerundeten Ecken und Sicken.
Lieferbar in allen von uns angebotenen Höhen, auch mit vertieften Löchern!

| PG-12030 | Abmessung, Ausführung | VE | |
|---|---|---|---|
| **Artikel-Nr.** | | | |
| 378500000152 | **Edelstahl A4** Schiebehafte für Falzhöhe 25 mm | 500 Stück | auf Anfrage |

## MAGE Add Festpunkthafte für Winkel- und Maschinenfalz in Edelstahl A4 1.4401 / AISI 316

Schiebebereich **75 mm**, 2teilig vormont., Unterteil t: 0,5 mm mit abgerundeten Ecken und Sicken. Lieferbar in allen von uns angebotenen Höhen, auch mit vertieften Löchern!

| PG-12030 | Abmessung, Ausführung | VE | |
|---|---|---|---|
| **Artikel-Nr.** | | | |
| 378500000153 | **Edelstahl A4** Langschiebehafte für Falzhöhe 25 mm | 400 Stück | auf Anfrage |

## MAGE Add Dämmungshafte in diversen Ausführungen: Edelstahl-Dämmungshafte bis 200 mm Dämmung

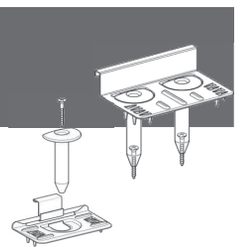

| PG-12030 | Abmessung, Ausführung | VE |
|---|---|---|
| **Artikel-Nr.** | Lagernde Sonderausführungen: | |
| 378500000154 | **Edelstahl A2** Dämmungshaft Doppelter Festhaft inkl. 2 Dübel + 2 Schrauben | 200 Stück |
| 378500000155 | **Edelstahl A2** Dämmungshaft Schiebehaft 65 mm Gleitbereich incl. Dübel + Schraube | 200 Stück |

**Weitere Dämmungshaften und Sonderanfertigungen auf Anfrage!**

# MAGE METALLDACHZUBEHÖR

## Ergänzendes Zubehör für den Metalldachbereich

**MAGE AirTex® Wirrgelege**

**MAGE AirTex® TL5 DSK**

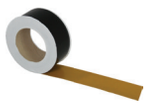

**MAGE AirTack® UV Extra**

**Die passenden Schrauben können wir Ihnen gerne ebenfalls liefern.**
**Interessiert? Sprechen Sie uns an!**
**Wir senden Ihnen unseren Katalog zu.**

## Sie arbeiten auch im Fassadenbereich? Dann sind Sie bei uns richtig. Sprechen Sie uns an!

**Die professionelle Unterkonstruktion für hinterlüftete Fassaden und abgehängte Decken.**

**LIEFER- UND ZAHLUNGSBEDINGUNGEN**
**FÜR UNSERE HANDWERKSKUNDEN IN DEUTSCHLAND**

**ZAHLUNGSKONDITIONEN:**

Bei Überweisung: 8 Tage 2,0 % Skonto, 30 Tage netto
Bei Abbuchungs- u. Lastschrifteinzugsverfahren und Vorauskasse: 4 % Skonto
Der Bestellwert bei Erstauftrag beträgt maximal 1.000 €.
Alle ausgewiesenen Preise sind Nettopreise (zzgl. der gesetzlichen Mehrwertsteuer).
Die Preise sind freibleibend.

**LIEFERKONDITIONEN:**

- Ab einem Bestellwert von 200,- € (netto) liefern wir frachtfrei, darunter beträgt der Frachtkostenanteil ***12,95 € (netto).***
- Baustellenanlieferung ohne Aufpreis.
- Bei Unterschreitung des Warenwertes von 300,- € (netto) für Produkte mit Überlänge (Standard Schneefang, Lüftungsprofile, WA-Profile, Dachbegehung und Schneefang für Metalldächer ab 150 cm) zusätzlich ***15,95 € (netto)*** Fracht, unabhängig von anderen Produkten des Auftrages und unserer Frachtfreigrenze.
- Der Unterverpackungsaufschlag beträgt 5,- € (netto) pro Auftrag.

# Bemessung Schneefangsystem

| | |
|---|---|
| Absender (Firma): | Telefon: |
| Ansprechpartner: | E-Mail: |

| | |
|---|---|
| Bauvorhaben: | PLZ / Ort: |

## Angaben zur Ausarbeitung eines Montagevorschlags für ein Schneefangsystem

- **Schneelast lt. DIN EN 1991-1-3:** _____ kN/m² Schneelastzone: _____ Höhe: _____ m üNN

  tatsächlich: _____ kN/m² ☐ Standort im Norddeutschen Tiefland

- **Dachform:**
  ☐ Satteldach
  ☐ Pultdach
  ☐ Tonnendach, Radius: _____ Meter
  ☐ _____

- **Dachabmessungen:**

  Trauflänge: _____ Meter Scharenlänge (Traufe – First): _____ Meter

  Dachneigung: _____ Grad _____ Grad (min. / max. bei Tonnendach)

**Wenn möglich, bitte Grundriss / Schnittzeichnung (-skizze) beilegen!**

- **Dacheindeckung:**
  ☐ Stehfalzdach
  ☐ Trapez- / Leistendach od. Sandwich
  ☐ Bemo / Kalzip / EuroRib
  ☐ _____

- **Material:** _____ Stärke:_____ mm (bei Sandwich - Außenschale)

- **Oberfläche:**
  ☐ blank
  ☐ farbbeschichtet
  ☐ vorbewittert
  ☐ patiniert
  ☐ _____

- **Falzabstand / Profil:** _____ cm

- **Solar- / PV-Anlage:** ☐ **Nein** ☐ **Ja - wenn möglich bitte Pläne beilegen!**

Auf Basis dieser Angaben kann ein unverbindlicher Montagevorschlag erfolgen. Dieser erhebt nur Anspruch auf Richtigkeit, wenn die tatsächliche Schneelast einschließlich der Berücksichtigung von Windverfrachtungen vom Planer oder Verarbeiter richtig angegeben ist. Bei fehlender Angabe der Schneelast wird der in DIN EN 1991-1-3 angegebene Wert zu Grunde gelegt.

MAGE® ROOF & BUILDING COMPONENTS

INNOVATIVER DEUTSCHER PRODUZENT

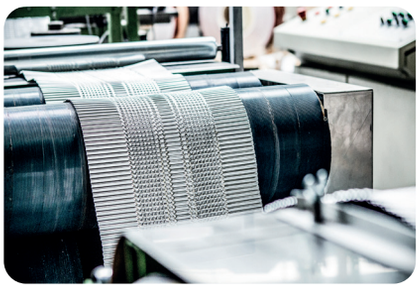

PARTNER DES HANDWERKS UND DER INDUSTRIE

LOGISTIK-KOMPETENZ

NACHHALTIGE QUALITÄT AUS INDUSTRIELLER FERTIGUNG

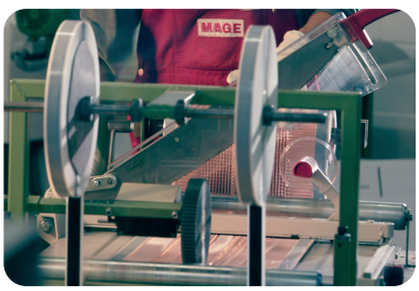


# KONTAKT

**MAGE® Roof & Building Components GmbH**

An den Steinenden 7 | 04916 Herzberg (Elster)
Telefon: 03535/4007-0
Technische Hotline: 03535/4007-500
Fax: 03535/4007-32
E-Mail: info@mage-roof.com
Web: www.mage-roof.com

Für Druckfehler wird keine Haftung übernommen

M2023052413